

ETAPPE 5

ARS NATURA von Röhrda
nach Heldrastein

Donnerstag, 13. September 2012

Die Erlebnisregion in Deutschlands Mitte

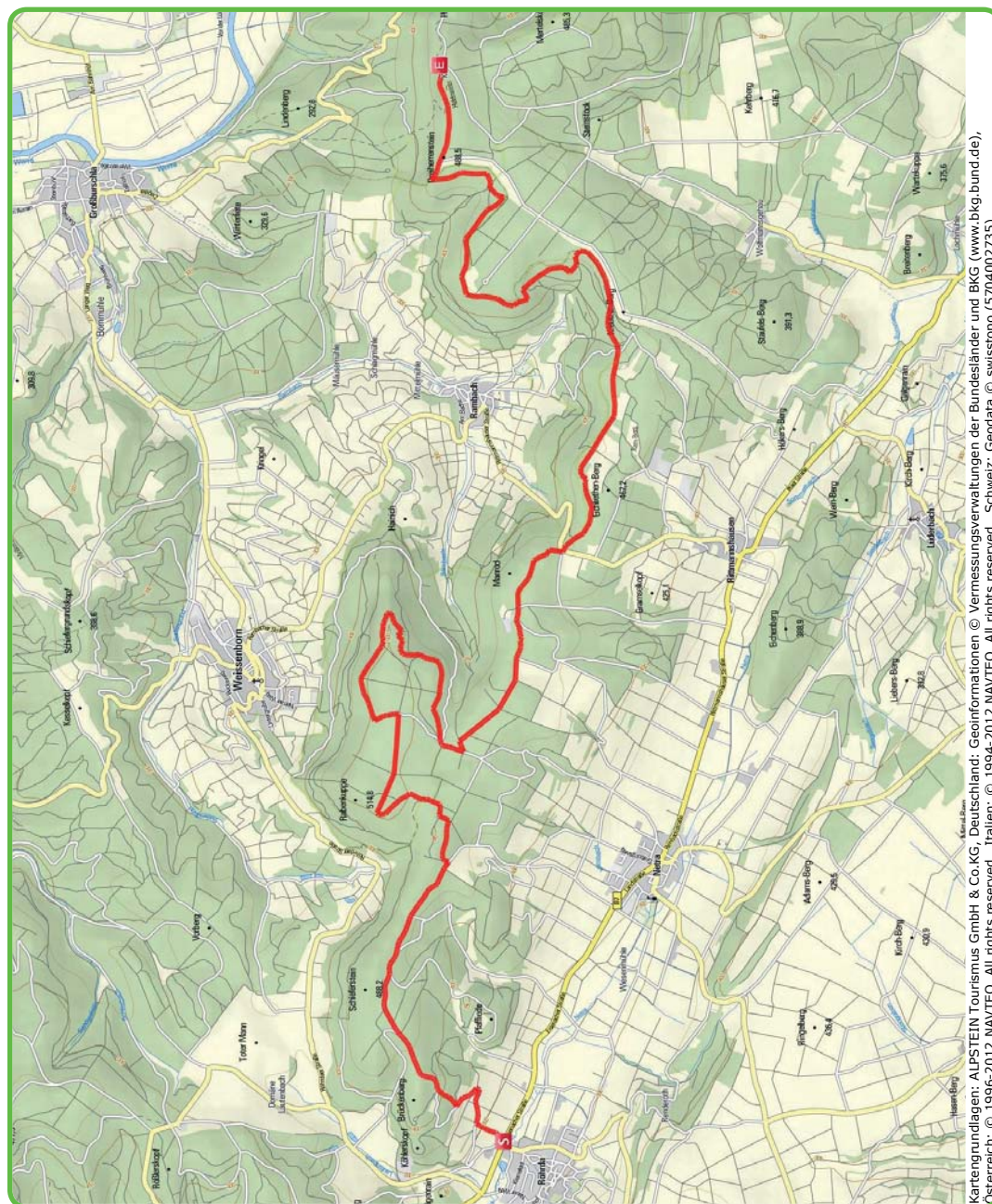

Länge: 17,3 km
Start: 10:00 Uhr, ab Röhrda, auf
 Parkplatz der Holzbaufirma Huse
 direkt an der B7 zwischen Dat-
 terode und Röhrda, Rücktrans-
 port bitte selbst organisieren,
 Selbstverpflegung
Dauer: 5:30 h
Höhenmeter: ⚡ 542 m ⚡ 320 m
Routenbeschreibung:
 Einen unvergleichlichen Weit-
 blick über das Werratal bietet
 sich den Teilnehmern von „5
 Wochen – 5 Trails“ am fünf-
 ten Tag ihrer Erkundung der
 GrimmHeimat NordHessen.
 Von Röhrda wandern sie auf
 dem ARS NATURA X8, Teilstre-
 cke 12 – mit Kunstwerken zum
 Thema Wiedervereinigung –
 vorbei am Dreiherrnstein und
 durch das Naturschutzgebiet
 Graburg zum Heldrastein.

Kartengrundlagen: ALPSTEIN Tourismus GmbH & Co.KG, Deutschland; Geoinformationen © Vermessungsverwaltungen der Bundesländer und BKG (www.bkg.bund.de), Österreich; © 1996-2012 NAVTEQ, All rights reserved., Italien; © 1994-2012 NAVTEQ, All rights reserved., Schweiz; Geodata © swisstopo (5704002735)

ETAPPE 6

ARS NATURA von Rotenburg a. d. Fulda
nach Spangenberg

Freitag, 14. September 2012

Die Erlebnisregion in Deutschlands Mitte

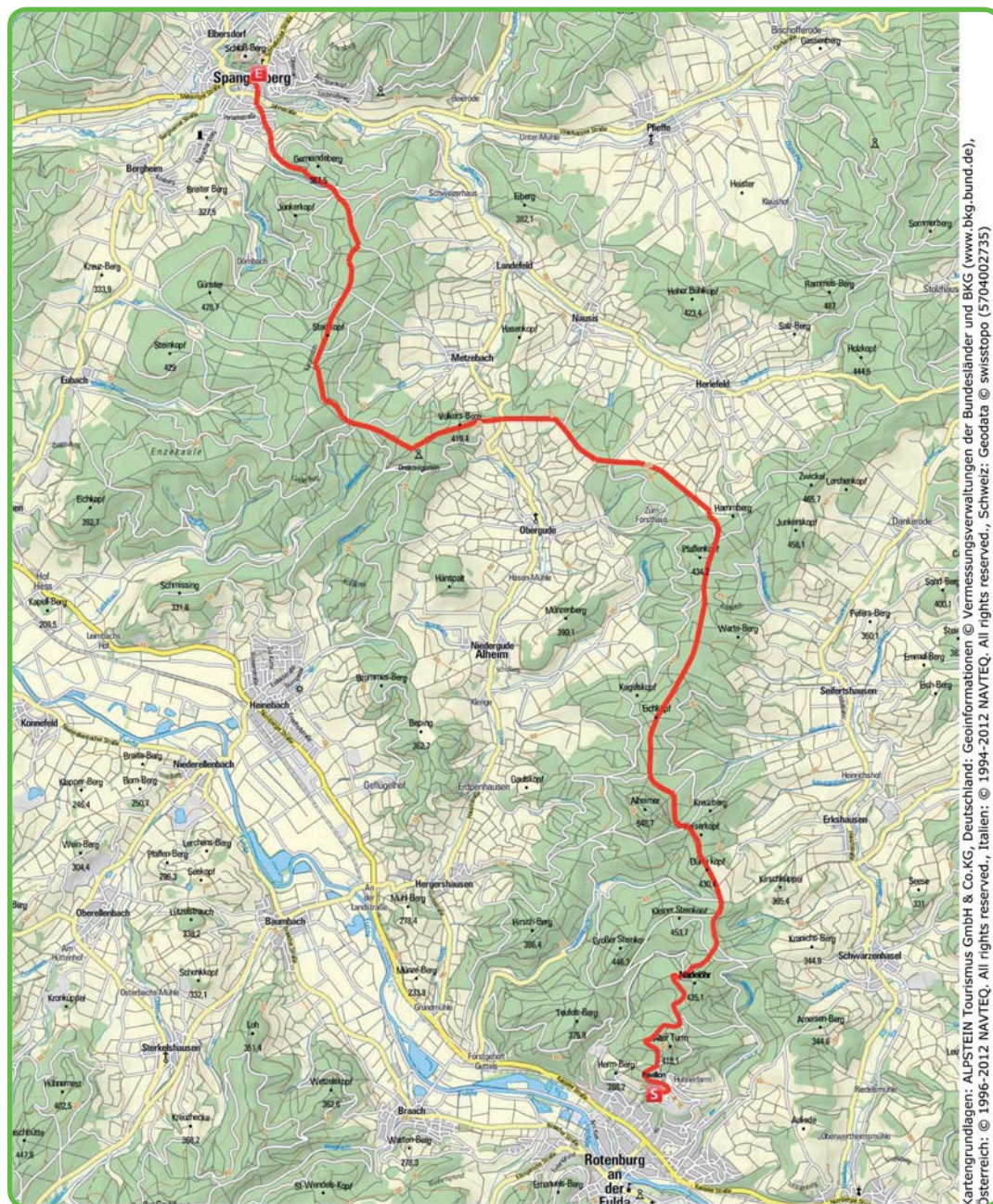

Länge: 21,0 km

Start: 9:00 Uhr, ab Herz- und
Kreislaufzentrum (HKZ)

Rotenburg a. d. Fulda, Groß-
parkplatz zw. Göbel's Hotel
Rodenberg und HKZ bis Span-
genberg, Rücktransport bitte
selbst organisieren,
Selbstverpflegung

Routenbeschreibung:

Am sechsten Tag verbinden
sich wieder Wandern und
Kunstgenuss: Weiter auf dem
ARS NATURA geht es von Ro-
tenburg a. d. Fulda nach Span-
genberg. Die Etappe führt die
Wanderer vorbei an weiteren
Kunstobjekten, die im Wech-
selspiel mit der Natur eine
besondere Wirkung entfalten.
Rast gemacht wird an der Met-
zelbacher Höhe.

Die Wanderung endet am
späten nachmittag in der
Liebenbachstadt Spangen-
berg.

ETAPPE 7A

ARS NATURA vom Dülfershof
nach Odershausen

Samstag, 15. September 2012

Die Erlebnisregion in Deutschlands Mitte

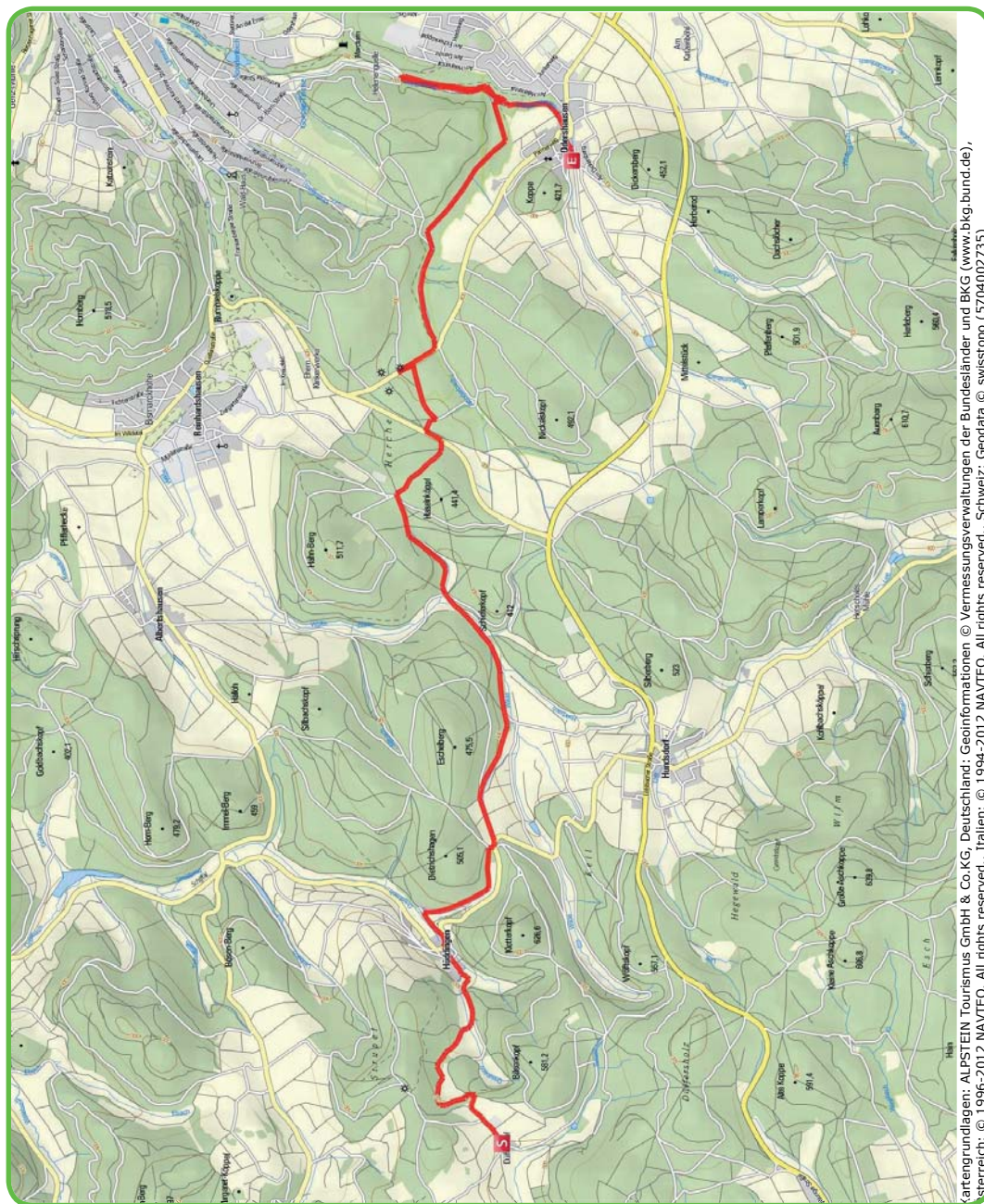

Kartengrundlagen: ALPSTEIN Tourismus GmbH & Co. KG, Deutschland; Geoinformationen © Vermessungsverwaltungen der Bundesländer und BKG (www.bkg.bund.de),
Bergreich: © 1996-2012 NAVTEQ. All rights reserved., Italien: © 1994-2012 NAVTEQ. All rights reserved., Schweiz: Geodata © swisstopo (570402735)

Länge: 13,0 km

Start: 10:00 Uhr, ab Hofkäserei
Dülfershof bis Odershausen,
Rücktransport bitte selbst
organisieren

Dauer: 3:30 h

Höhenmeter: 300 m 434 m

Routenbeschreibung:

Der letzte Tag in der Grimm-Heimat NordHessen startet ab Kellerwald-Hofkäserei Dülfershof. Ab hier lernt man den Kellerwaldsteig bei Bad Wildungen und weitere Kunstwerke des ARS NATURA kennen. Wasserfälle und der urwüchsige Waldbestand des Schluchtwaldes im „Talgraben“ gehören zu den Besonderheiten bei der Wanderung durch das wildromantische Helenental. Am Nachmittag bietet sich von der Braunauer Warte aus ein grandioser Ausblick auf den Kellerwald, das Schloss Waldeck und den Dörnberg.

wochen5trails

08.09. – 14.10.2012

Die Etappen

GRIMMHEIMAT NORDHESSEN (09.09.-15.09.2012)
 THEMA: AUF DEN SPUREN DER BRÜDER GRIMM:
 MÄRCHENHAFTE NATUR, MÄRCHENHAFTE ORTE
 SOWIE KUNSTWERGE ENTLANG DES ARS NATURA,
 DIE BEZUG AUF MÄRCHEN NEHMEN

- Start: 08.09.2012 Wanderfest Willingen**
- 1 Rundwanderung Upland- und Rothaarsteig
 - 2 Auf dem Grimmsteig
 - 3 Auf Extratouren am Hohen Meißner
 - 4 Auf dem Werra-Burgen-Steig
 - 5 Auf dem ARS Natura (X8)
 - 6 ARS Natura von Rotenburg a.d. Fulda nach Spangenberg
 - 7 ARS Natura auf X8 und Kellerwaldsteig

VOGELSBERG (16.09.-19.09.2012)
 THEMA: GEOLOGIE UND LEBEN

- 8 Ruhetag in Geden
- 9 Auf dem Eisenpfad
- 10 E-Biken zum Hoherodskopf, Wandern auf dem Vulkanring
- 11 Auf Vulkanring und Extratour „Bachtour“ unterwegs

RHÖN (20.09.-23.09.2012)
 THEMA: GRENZERFAHRUNGEN

- 12 Extratour „Kegelspiel“
- 13 Mit Kamel und Bike durchs Kegelspiel
- 14 Extratour „Museumstour“
- 15 Auf dem Hochröhner zum Kreuzberg

SPESSART (24.09.-27.09.2012)
 THEMA: HEALTHSTYLE

- 16 Ruhetag im Spessart
- 17 Der Spessartbogen von Schlüchtern bis Mernes
- 18 Der Spessartbogen bis Bad Orb
- 19 Der Spessartbogen von Horbach nach Langensfeld

WIESBADEN & RHEINGAU (28.09.-1.10.2012)
 THEMA: WEIN UND WANDERN

- 20 Ruhetag in Wiesbaden
- 21 Mit dem E-Bike zum Neroberg
- 22 Rheingauer Riesling Routen: Frauenstein – Eltville
- 23 Rheingauer Riesling Routen: Schloss Vollrads – Rüdesheim

- Die Macher:** Wandermagazin www.wandermagazin.de
 Hessen Agentur www.hessen-tourismus.de
- Der Mitmacher:** Hessestipp www.hessestipp.hr-online.de
- Der Ausrüster:** VaUDE www.vaude.com/de
- Der Mobilitätspartner:** Buchbinder www.buchbinder.de

FOLGENDE HESSISCHE PRÄDIKATSWANDERWEGE WERDEN GENUTZT:
 Uplandsteig, Rothaarsteig, Extratour P 6, Extratour P 8, Werra-Burgen-Steig, Grimmsteig, Bachtour, Extratour Kegelspiel, Extratour Museumstour, Hochröhner, Spessartbogen und Lahnwanderweg

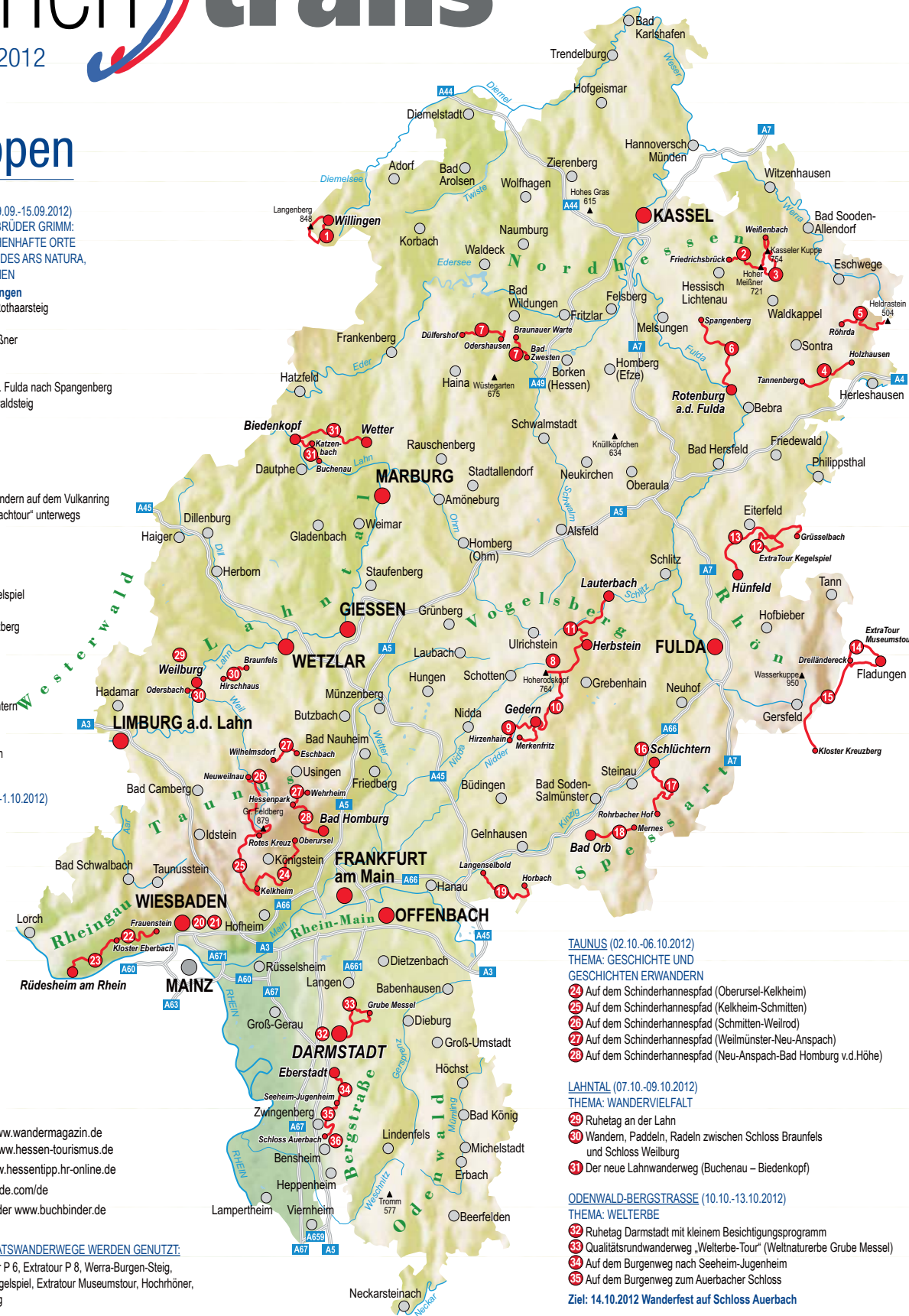

TAUNUS (02.10.-06.10.2012)

THEMA: GESCHICHTE UND GESCHICHTEN ERWANDERN

- 24 Auf dem Schinderhannespfad (Oberursel-Kelkheim)
- 25 Auf dem Schinderhannespfad (Kelkheim-Schmitten)
- 26 Auf dem Schinderhannespfad (Schmitten-Weilrod)
- 27 Auf dem Schinderhannespfad (Weilmünster-Neu-Anspach)
- 28 Auf dem Schinderhannespfad (Neu-Anspach-Bad Homburg v.d.Höhe)

LAHNTAL (07.10.-09.10.2012)

THEMA: WANDERVIELFALT

- 29 Ruhetag an der Lahn
- 30 Wandern, Paddeln, Radeln zwischen Schloss Braunfels und Schloss Weilburg
- 31 Der neue Lahnwanderweg (Buchenuau – Biedenkopf)

ODENWALD-BERGSTRASSE (10.10.-13.10.2012)

THEMA: WELTERBE

- 32 Ruhetag Darmstadt mit kleinem Besichtigungsprogramm
- 33 Qualitätsrundwanderweg „Welterbe-Tour“ (WeltNaturerbe Grube Messel)
- 34 Auf dem Burgenweg nach Seeheim-Jugenheim
- 35 Auf dem Burgenweg zum Auerbacher Schloss

Ziel: 14.10.2012 Wanderfest auf Schloss Auerbach

Eine Aktion von



5 Wochen 5 Trails Hessen wird unterstützt von

